

Ben scorgi di lontano à3

Tempio armonico della Beatissima Vergine (1599)

Scipion Calabrese

C I (8) Ben scor - gi di lon - ta - no al - ta RE - GI - NA;

C II (8) Ben scor gi di lon ta no al ta RE GI NA;

B Ben scor - gi di lon - ta - no al - ta RE - GI - NA;

5 (8) Quanti ne mi ci fie ri hò d'ogn' intor no,

(8) Quanti ne mi ci fie ri hò d'ogn' in tor no,

Quant i ne mi ci fie ri hò d'ogn' intor no,

10 (8) Sol per far - mi, Sol per sar - mi, ca de la nott' e'l gior

(8) Sol per farmi, Sol per sar - mi, ca de la nott' e'l gior

Sol per far - mi, Sol par sar - mi, ca de la nott' e'l gior -

14 (8) no, far - mi ca der la nott' e'l gior no.

(8) no, ca der la nott' e'l gior no.

no, Sol per farmi ca - der la nott' e'l gior - no.

Canto I

Ben scorgi di lontano à3

Tempio armonico della Beatissima Vergine (1599)

Scipion Calabrese

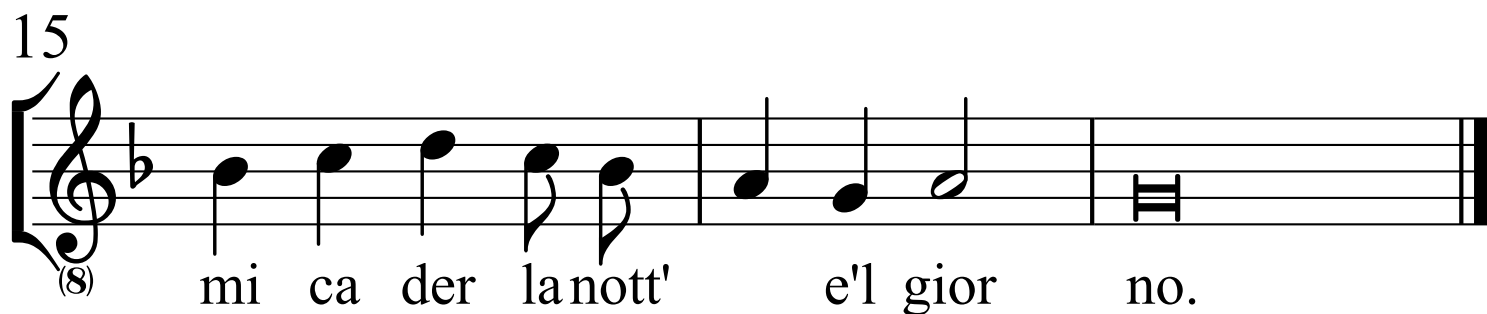
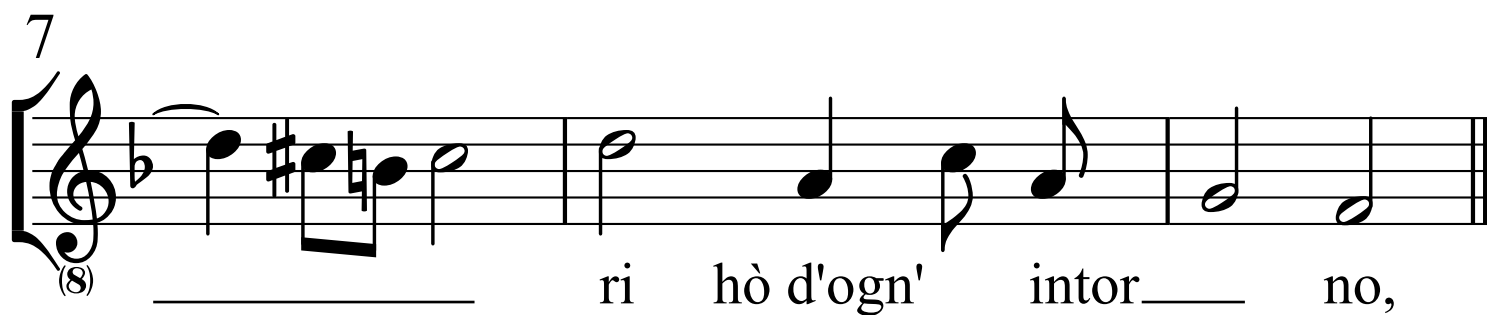

Canto II

Ben scorgi di lontano à3

Tempio armonico della Beatissima Vergine (1599)

Scipion Calabrese

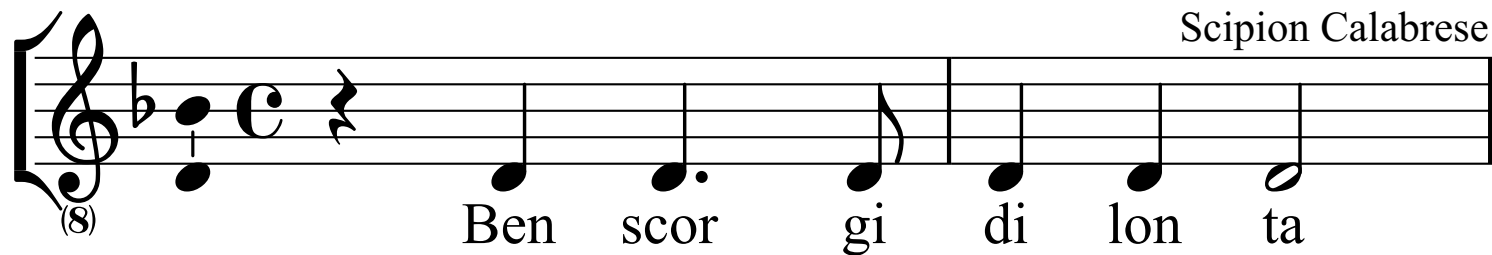

Basso

Ben scorgi di lontano à3

Tempio armonico della Beatissima Vergine (1599)

Scipion Calabrese

Benscor - gi di lon-ta - no al - ta RE -

4
GI - NA; Quan - ti ne mi ci

7
fie ri hò d'ogn' intor - no,

10
Sol per far - mi, Sol par sar - mi, ca de la

13
nott' e'l gior - no, Sol per farmi

15
ca-der la nott' e'l gior - no.